2017-2018

2018 5 31

..........25509 0 0 1 521.92-F93 T504.... EMC 10F C3801F91CF453086C03F007825305BA05

ضج ثر ئجتمتم بى

بى بھ سجد

88.75% 86.41

90.31% 77.73%

ثر ضج لحيإ Nِ ئجتمتم ىبى ضج 1.

4. ثر جمج ع ن ضج ك

ظم قم كي ظم

خ خ ك

ع ثر ع ن سجد

جمد

" يج سجد ' ' ' تم ' " غم

جمج تم جمد هج

جمد ئج جمد لأ جمد تم ئج جمد

1. فج س ضج

حم س ضج لمد يج

ضخم سجد فج سجد نخ ثى

فج ثر ئج تم بى س

لخ نخ ئج غمي ئى

ب " " خ غمي تم بى

ئى لأ ئى ئى

76 سجد ضج

كد 22 لأ 21

1

2. هج ب

ضج ؤ هج

به يـ ضج ضج ب

ضخ غ ضج

ضخ هج ثى ذ هج

تم

3. ظ

ط جمد

نخ يج

س ع صم

صم مخي ظ

ضخ ق نخ ئى مى ج قم

ضج نخ جمد

لأ

1.

ضج ئج تم تم بى تم ثن

ضج ئج تم گ بى ضج كد ضج

ضج آ تم بى

فج ضج گ تم

إ مى مى تم ضج

لخ نخ ب " "

مى ع هج ك ك 2.

جمد هج جمد ثن جمد نخ

جمد كى فخم نخ مى

تم ئج غمي ع سجد هج ك

هج س هج ك ثر

ثن نخ يج سيخي 3.

ظم ك يج

ق س ثم " لحي "

ق يج

نخ ظ ق

كد

" تم بى ط ضج يمم تم 1.

ثر صم ضج "

ئى ضج

27 51 2018

كد ثر

27 " به ق "

ضج ثر ضخ ,56% 15

سجد ضج تم بى

ظ مس مجذ

به به

ؤ شمم ضج ثر ن

ضج سجد ضج

ظ جمج بى يمم

ظم يج 2

هج ثر يمم ضج

ضج خ غمي ضج

" ضج ي

ك هج جمج "

يج فخم ضج هج

58148 1. كمى

اكبر 1850 كل اكبر 56298 نخ 2018- 2015 اكبر

كد كد ضج كد صح

2020 ن كل 2020 غمي ضج

ثم

يمم جمج مس لأ مح صم 2.

جمج لخ فخم شمم

يمم " فخم "

لخ نخ ع گ ئى ضج

لخ نخ " لأ مح " محي ب

ن محي ضج يمم

لأ مح محي ثم ضج شي 100 يمم كح

ضج ق يمم 1 ن محي شي

بى صم نخ ى ظم

بى ظ ئح بى ق

بى 2020 ضج لأ مح

كد مح ن طم تم

ن نى ثر

ضج غ

تم بى ب ثم يمم خ تم بى نخ

بى 22 2014 ثم

ثم 2018 تم تم

فح بى جس تم قى فخم

تم بى 2017–2018 تم تم بى

ثر ضج ثر ئج تم

فج

بهبكى لمح صم بهبه

ثر ئج تم تم بى 2017–2018 غمي بى

ضج

ؤ لخ نخ فخم

ؤ نخ ؤ هج

كى

1.

جمج ب يم نخ

صم ت لك ظ سخ

ضج ثر تم بى 2014

2014 فخم ضج ثر ئج تم بى

ئج تم بى سجح ضج فخم 43

لك ب صم بز

2015 ظ جمج يج ظ ضج

لحي 26 شي 15 ثن ضج

فخم

يح ثر ب 7 2015

يمم لك لك يمم

ق بى صم غم

قم لك بى ظ ئح بى

بى

تم 3 2016 غج نخ

كح لأ 2017 19 شي 12 ضج

لخ نخ 2018 81 شي 22 صح ضج

ئج تم بى 2017–2018 26 شي 16 صح

ثم 2017–2018 ضخ ضج ثر

2017–2018 ضج 2015–2017

ضج ثر صح

ظ ضج ثر فخم

يج

سخ لحي ع ظم سحج

نخ ضج ثر

يمم ضج ضج

ضج

ب ضج ضج

ؤ لخ نخ ق 2

شمم ضخ 1

ثر ئج تم بى تم بى

ثر (1 ب 43 2014 فخم ضج

مس آ غم ضج سحج

سحج ظ ثر (2

ثر (3 قم قم لأ

ثر (4 شمم ب صم بى

كي كي ظ

ؤ ضخ سجد لخ

قـ ضج 2

ظ ب ظم 1

ثر س لحي بى ؤ ظ

يجـ نم ظ ظ

قـ ب ضج " ب

ظم " قم

ظ

سجد 2

لحي ظ ط ثر

نم تي ظ

نز نخ ضج لك سجد

" نز خم " نز

يمم ن ظم 3

يمم فخم يج سي خي ثر

يج يمم ضج

جمد ضج نخ ع نخ

كي جمد نخ قم

قم قـ

4

سجد لحي ثر

نخ ضج ظ

ظم نخ خ ظ لخ

شمم نخ ئج غمي 5

نخ قم ظم ضج ضج نخ نخ نخ لڭ

بھ كي نخ نخ جمح

ب ضج ثر

كي كي خم 6

كي ع ثر

كي " كي خم " نخ كي

" كي خم " ظ ئح نخ

كي سي خي يمم

ظم 7

ظم لحي سخ ثر

نخ مخي قم قم جمح ع

قم

لڭ 8

ظ ظم ثر

لڭ قم كي ظم بز

ع فخم خ

ع ثر ع ن

ثز 3

تم ضج ثر بى

ثر ضج ضج سحج ثر

ضج تم ثر

ثر يمم

عمى ثر ث تم

شي تم ثر

ثز ؤ فمي نخ ؤ سحج فخم

يج

ؤ لخ نخ 4

بى سس تم فج 4 2015

ئج تم بى ن 26

تم بى فخه ضج شر

فخه ضج شر ئج تم بى

152 6 تم 12 2018 17 2015

ن صح شي 24 صح ضج شر

سجد 126 شي 22 صح

1 مى ع سس يه

يه	مى فخه		
26	2015. 4.	17 2015	
19	2016. 3.	18 2016	
28	2017. 2.	15 2017	لأ
27	2017. 7.	57 2017	كد
26	2017. 12	79 2017	
26	2018. 9.	65 2015	
152			

上海市属高校应用型本科试点专业立项情况汇总表

序号	学校	第一批		第二批		第三批		第四批		第五批		第六批		合计获批数
		获批数	获批专业	获批数	获批专业	获批数	获批专业	获批数	获批专业	获批数	获批专业	获批数	获批专业	
1	上海交通大学医学院	0		0		0		1	食品卫生与营养学	1	医学检验技术	1	护理学	3
2	上海海事大学	0		0		2	航海技术、轮机工程	2	船舶电子电气工程、船舶与海洋工程	2	港口航道与海岸工程、会计学	1	安全工程	7
3	上海体育学院	2	运动康复、运动训练	0		2	表演、播音与主持艺术（体育方向）	1	体育经济与管理	1	休闲体育（体育旅游方向）	1	体育教育	7
4	上海海洋大学	0		0		1	海洋渔业科学与技术	2	水产养殖学、包装工程	1	物流管理	1	空间信息与数字技术	5
5	上海电力大学	1	电气工程及其自动化	2	能源与动力工程、环境工程	2	机械设计制造及其自动化、测控技术与仪器	2	电子信息工程、工程管理	2	自动化、软件工程	2	通信工程、机械	
6	上海大学	0		0		0		0		0		1	电子信息工程	
7	上海中医药大学	2	护理学、康复治疗学	1	食品卫生与营养学	1	生物医学工程专业（中医信息与工程方向四年制）	1	公共事业管理	0				
8	上海师范大学	1	旅游管理	0		1	广播电视编导	2	金融学、广告学					
9	上海对外经贸大学	0		0		0		0						
10	上海工程技术大学	1	交通运输（重室器械维修）	2	飞行技术、高分子材料与工程（涂料工程）	1	广播电视工程	1	电气工程及其自					
11	上海理工大学	2	假肢矫形工程、包装工程	0		1	视觉传达设计	0						
12	[illegible]	0	化学工程与工艺、电气工程	0		0	食品科学与工程、机	0	香料香精技术与					
13	上海第二工业大学	2	机械工程、自动化	2	机械电子工程、网络工程	2	计算机科学与技术、信用管理	1	环境工程	2	产品设计、通信工程	1	材料科学与工程	10
14	上海第[illegible]	2	电子商务（安全清算方向）	1	国际经济与贸易、经	1	金融工程专业（金融科	1	[illegible]	1	[illegible]	1	[illegible]	1
15	上海电机学院	2	机械电子工程、自动化	2	软件工程、市场营销	2	国际经济与贸易、焊接技术与工程	2	电气工程及其自动化、电机电器智能化	1	材料科学与工程	2	汽车服务工程、物质网工程	11
16	上海商学院	2	工商管理（零售管理）、酒店管理	1	电子商务	2	物流管理、视觉传达设计	2	市场营销、旅游管理	1	视收学	1	食品质量与安全	9
17	上海政法学院	0		0		1	财务管理	1	社会工作	0		0		2
18	上海杉达学院	1	护理学	1	教育学（卫生教育方向）	2	康复治疗学、金融学	1	酒店管理	1	计算机科学与技术	1	国际经济与贸易	7
19	[illegible]	2	[illegible]	1	视觉传达设计	1	市场营销	1	[illegible]	1	[illegible]	1	[illegible]	7
20	上海师范大学天华学院	2	学前教育、汽车服务工程	1	旅游管理	1	康复治疗学	1	数字媒体艺术	1	财务管理	1	应用心理学	
21	上海建桥学院	1	汽车服务工程	1	工程管理	1	网络工程	1	宝石及材料工艺学	1	软件工程	0		
22	[illegible]	2	[illegible]	2	[illegible]	2	[illegible]	1	[illegible]	1	[illegible]	2	[illegible]	
23	上海戏剧学院			0		0		0		0		1	表演（京剧、戏	
24	华东政法大学											1	社会工作	
	152	总　计	26		19		28		27		26		26	

ؤ فمي ع ضج 5

ضج فمي ثر 2018

تم ضج ثر بى

2018 يج ثز ثز

ثر ق مج ثز ثر غ 25 12

ظ ث ضج ؤ فمي ضج

ـظم ث شي ضج ؤ

فمي جمد ضج

ؤ هج شمم ضج لخ

ئج تم بى تم بى 1 2019

تم بى 43 2014 فخم ضج ثر

ضج ثر ئج تم بى

ئج تم بى شي 15 تم غج 17 2015 فخم

25 ثز ثر [2] 25

فمي ضج حتي ثز فخم خ

ضج نخ " فخم ق خم " ظ ضج سجد

ضج سجد جمد

ؤ ثز ؤ ؤ فمي ع

[2] 2015Ó

17 À 2016Ó 18 2016

3. ثم ؤ هج

1 ثم ؤ

2017-2018 ثم 3.69 ثم

2017 م ؤ ثم 2017-2018 تم بى

ثم 2.53 تم 1.27

0.8 1.16 ثم 2018 1.26

تم 0.36

300 لأ 3 اكبر 500

اكبر لأ اكبر 100 سجد اكبر 100

ؤ ثم ؤ نخ

3 2017-2018

		تم	
2017	1.27	1.26	**2.53**
2018	0.8	0.36	**1.16**
	2.07	**1.62**	**3.69**

2 2017

2017 “

” ثم فتح 2017 66 , فتح

فج تم بى ئج ثر ضج 12700 اكبر

نخ 1 نمي ś ثر Б 12700 ŭ نخ

	3	ئح بى	بجه	100	100
	4	ئح بى		100	100
	5	ئح بى	ئح	100	100
	6	بى	قم نج	100	100
	7	بى	نـ	100	100
	8	ق بى	(ثم آ) بج	100	100
	9	بى	صلى	100	100
	10	بى	تم	100	100
	11	ق بى		100	100
	12	بى		100	100
	13	ئح بى	بحى	100	100
	14	بى	ثر صح	100	100
	15	بى		100	100
				1500	1500
				ثم	نخ
لأ	1	يي بى	ئح	200	200
	2	يي بى		200	200
	3	سجـ بى		200	200
	4	سجـ بى	سجـ ئح	200	200
	5	بى	ئح	200	200
	6	بى	ضج	200	200
	7	بى	ئح	200	200
	8	بى	قم كح	200	200
	9	كي بى	بحي	200	200
	10	ئح بى	بحي	200	200
	11	بى	ضج بحي	200	200
	12	ئح بى	نج	200	200
	13	ئح بى	ضج	200	200
	14	بى	ئح ثم	200	200
	15	بى		200	200
	16	ق بى		200	200
	17	ق بى	لمـ	200	200
	18	ق بى		200	200
	19	بى		200	200
	20	بى	ئح	200	200
	21	بح بى		200	200
	22	بح بى	ضج بحي	200	200
	23	بى		200	200
				4600	4600

				ثم	نخ
	1	يي ى		300	300
	2	يي ى		300	300
	3	سخ ى	سخ	300	300
	4	ى	سخ	300	300
	5	ى		300	300
	6	ى		300	300
	7	ى		300	300
	8	ى	يي	300	300
	9	كي ى	ق	300	300
	10	كي ى		300	300
	11	ئخ ى		300	300
كخ	12	ئخ ى	ئخ	300	300
	13	ئخ ى	( )	300	300
	14	ى		300	300
	15	ق ى	ق (ق	300	300
	16	ق ى		300	300
	17	ى		300	300
	18	ى		300	300
	19	بح ى	تم	300	300
	20	بح ى		300	300
	21	ى	صم	300	300
	22	ى		300	300
				6600	6600
				12700	**12700**

اكبر ؤ تم 5 2017

		ثم	نخ
1	ى	400	400
2	ئخ ى	400	400
3	كي ى	100	100
4	ى	200	200
5	ى	300	300
6	ئخ ى	300	300
7	سخ ى	200	200
8	ى	300	300
9	ق ى	600	600
10	ى	400	400
11	بح ى	300	300
12	سخ ى	560	560

13	بى	600	600
14	بى	300	300
15	كي بى	260	260
16	ئح بى	300	300
17	بى	280	280
18	ئح بى	600	600
19	بى	580	580
20	ق بى	840	840
21	بى	580	580
22	بح بى	560	560
23	يي بى	600	600
24	بى	300	300
25	بى	280	280
26	ئۆ بى	780	780
27	ئح تي بى	580	580
28	سمم كي بى	600	600
29	ۆ بى	500	500
		12600	**12600**

3 2018

2018 گ جمح

2018 تم 171 2017 فخم بھ

اكبر 8000 نخ اكبر 8000

نخ اكبر 3600 ثم تم 6 ۆ

اكبر 11600 نخ اكبر 11600 ثم 2017 اكبر 3600

اكبر ۆ 6 2018

				ثم	ثم	نخ
	1	يي بى		300	100	400
	2	يي بى		300	100	400
	3	سجج بى	سجج سجج	300	100	400
	4	بى		300	100	400
	5	بى		300	100	400
	6	بى	ن	300	100	400
	7	ئح بى	ذ	300	100	400
	8	بى		300	100	400
	9	بى		300	100	400
	10	ئح بى		300	100	400
	11	بى	فخم	300	100	400

	12	بى	صج	300	100	400
	13	ق بى	فج	300	100	400
	14	ق بى	بج	300	100	400
	15	بى		300	100	400
	16	بج بى	ثز صد	300	100	400
	17	بى		300	100	400
	18	بى		300		300
	19	كي بى	گ	300		300
	20	كي بى	خ نج	300		300
	21	هضي بى	بج	300		300
				6300	1700	——
				8000		8000

7 2018 اكبر

			ثم	نخ		
1	فته بى	قم نج	300	300	كد	
2		ئد	300	300		
3	ئو بى		500	500	كد	لأ
4		ئد ثم	400	400		
5	ئد تي بى		500	500	كد	لأ
6		صج بي	200	200		
7	كي بى	ئد سجد به	500	500	كد	لأ
8	سمم		200	200		
9	ؤ بى	مخ	500	500	كد	لأ
10		ذ	200	200		
			3600	3600		

3

اكبر 14828 24 2018

14007. 54 نخ اكبر 14828 نخ

19 94. 47% اكبر 820. 46 اكبر

اكبر 9120 نخ اكبر 9120 اكبر

اكبر 1240. 63 اكبر 7879. 37 نخ

اكبر 12700 28 لأ 86. 4%

10338. 26 نخ اكبر 12700 نخ

27 كد 81. 4% اكبر 2361. 74 اكبر

اكبر 9550 نخ اكبر 10900

اكبر 4199.74 اكبر 5350.26 نخ

				ضج " "	
3		2018/12/21		كي ضج " بج " GC بج 18, 327. 50 ظ لأ كي " " " " صد	ضج
4		غ 23 7 2017 غ 5 8 2017-		قم ضج " بج " 282, 124. 44 ير ظ 3 " بج " ظ 8 قم 2 " " ظ 3 " ئح ثم " ظ	ضج
5		2018/9/19		قم " بج " في " لأ 2018 " شخ " " 8775	ضج
6		2017 10 11		بى " ضج " " 3, 000 " " 4, 000 "	ضج
7		2017/12/20		3600 نز " ئح ثم " 6600 نز 3300 نز ضج ن 8965	ضج
8		2016	——	ضج ضج خ ضج بى ضج صلى	ضج

4.

1

نخ سجد تم بى

ؤ سجد ئج تم ضج لخ

10

1	تم بى	فج ثم ثر ؤ هج
2	تم بى	تم لحي ثم تم
3	ئج تم	ظ مجد ڑ ع ضج نخ ضج ثر

ب ضج ثر بى

ضج ثر

كي ظ ثر ع ع ظ

ثر ضج يمم سجد

ثر ع ضج ثر ضج

2/3 ثى محي محي ع ظ

ثر سجد ضج بى 50%

سجد ظ

ب نز

ظ ظ ثر

ضج لحي سخ محي ب سجد ثر

ضج يمم سجد ع يمم لخ نخ

ضج فمي ثر خ

يمم ثر

ثم ثر ضخ ضج ثر

ضج ضج ثر

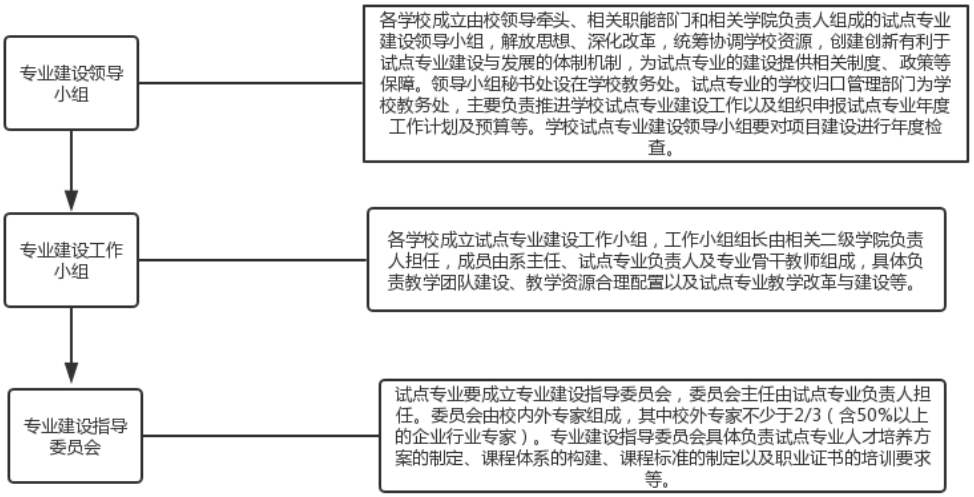

2

1

ضخ

ضخ فتم ضخ

بهـ إ ضخ ضج ثر إ ضخ ثر 2–1 يمم تشمم

19 فتم فج 27 بهـ إ ضخ 26 فتم فج 33

فج 39 بهـ إ ضخ كد 28 فتم فج 34 بهـ إ ضخ لأ

إ ضخ 26 فتم فج 41 بهـ إ ضخ 27 فتم

26 فتم فج 49 بهـ

فج[4]

ئد / ظ فج تم

فج ظ 5

إ ضخ

ضخ تس غم ضج ضج ضخ فج

ضج ظم ـبظم ئى

سخ لحي ضج ع ى

ع ع فتم

ظ سجد ظ

" نز خم " نز نز نخ ظم

ـبظم سجد

ضج ظم

" كي خم " ظ قم

كد " ضج بى ـب ظ تم بى يمم

ق ضج "

لأ قم خ صلى ئد

گ ضج ث ؤ گ

[4] 34

بز

بى ضج 6 تم فج

شر ئج تم بى تم

تم بى 17 2015 فخم ضج

فخم ضج شر ئج تم بى

تم بى 18 2016

فخم ضج شر ئج تم بى لأ

ئج تم بى كد تم بى 15 2017

57 2017 فخم ضج شر

شر ئج تم بى تم بى .5

تم بى 79 2017 فخم ضج

ضج شر ئج تم بى

65 2018 فخم

ضج شر ضخ فخم فج

لأ اكبر 100 اكبر 300

نخ ثم ؤ نخ ثز اكبر 100

ضج ضج سجد شر تم

تم شر شر

يمم ضج

شر ث تم شر

شر عمص

يج فخم

سجد ضج 2017

تم ضج جمج تم ع ضج

ؤ ثر ئج تم بى لأ

سجد شي

ئج تم بى كد لأ 2018

سجد شي ثر

ثز

ضج ثر ثز تم غمي ضج ثر

تم بى 1 2019 همج سجد كد

فخم ضج ثر ئج تم بى

بى تم بى 43 2014

2015 فخم ضج ثر ئج تم

سجد ضج غج 17

تم ثز ضج جمج تم ع ضج

ثر 25 ئج تم بى شي 15

ثز فخم خ 25 ثر

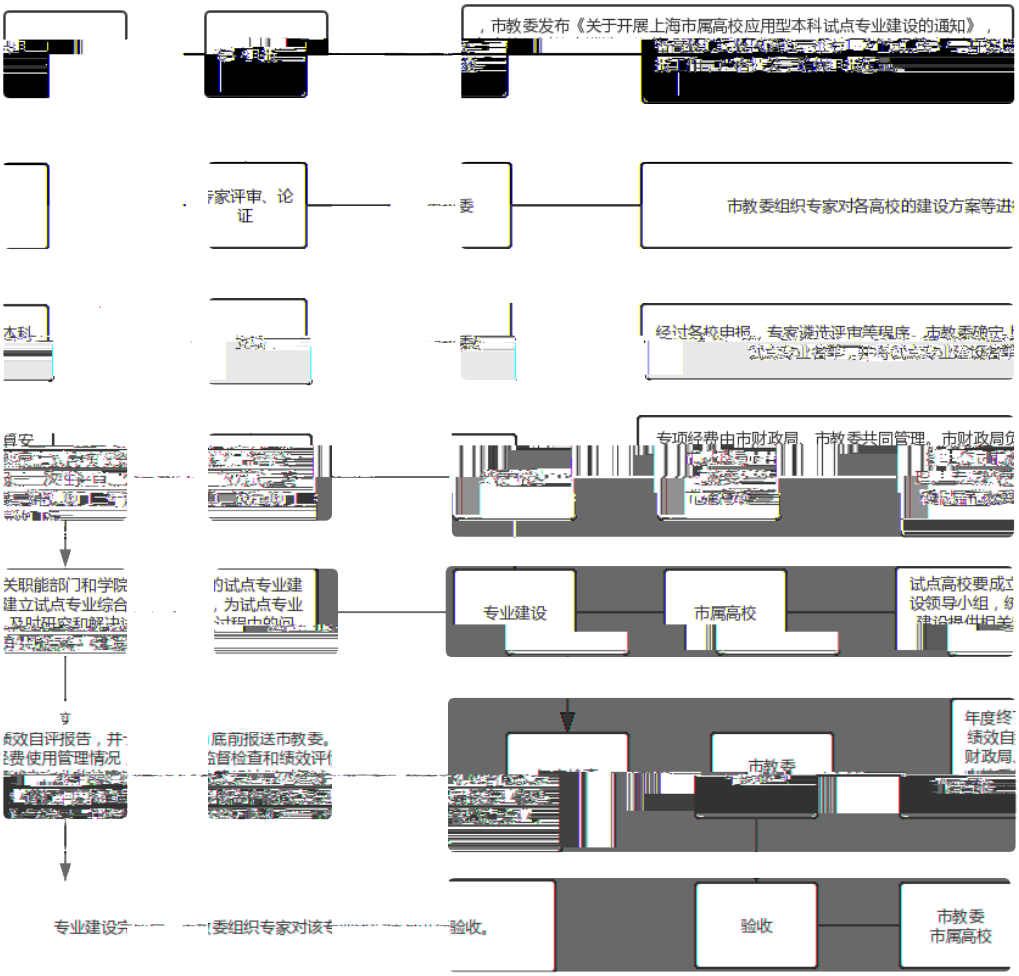

2

2

بى ضج ثر بى

ب ضج ثر تم

ضج ع ضج سجد ضج ثر

ضج ضج ثر م ثم هج ع

ثم ضج ثم ب ثم

ضج “ ثم تم فخم فج

ضج ثم تم يج ” فج

لأ ضج ثم لأ

ؤ ثم بى

ظ ضج ثر

قم ضج نخ ضج يمم كي

سجد ضج لشمم ع

ثر ضج هج ضج ثر

نم / / / شد

ضج يي ح

محي مخي ضج

ث جمح ذ حي

حي شي

ن ؤ ثر طم

ثم

بى نخ شي 7

ثر تم بى ضج ثر

هج ب ضج

" ؤ هج " جمد سجد جمد

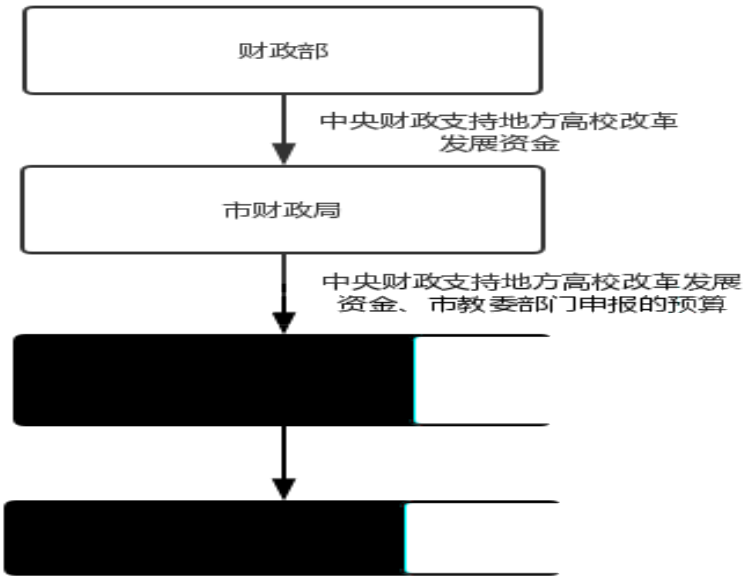

3

3

نخ

فخم 2015 7

بز ئج تم بى سجح ضج غج

ثر يمم ب صم

بى تم ظ جمح ضج

تم بى مىلحي ضج ثر

ضج ثر ك ضج ثر

تم تم بى هج جمح

ضج ثر تم بى

5.

ؤ

م سجح

1 تم بى

2 تم بى

3 ئج تم لخ نخ

4 ظ كي قم حي قى

1

ظ ضج شر فخم

سجد يج

لحي ع ظم

نخ ضج شر سخ

ضج

ضج ضج يمم ضج

ب

2 2017-2018

2017 فمي 2018 2017 تم

فج ضخ كد لأ شر

2018 فمي 19 26 فمي

فمي فج ضخ شر

26 27 كد 28 لأ 19 26

يمم ع شر

ضج

3 2017-2018

به

مى

كى ق مخج بى ب

حم ق سجد ع مس فخم ق

1

ع ضج شر فمي 2017 به

ع ضج شر فمي 2018

فخه ئى ضج

ئى ع ضج شر فمي 2017 مى

شر فمي 2018 فمي مى مى

فمي مى مى ئى ع ضج

2

قم سخ كي لخ ضج ضج

ؤ

ظ كي قم لخ نخ فخه صم

11 2017-2018

	ؤ فمي		لأ		
	126	126	ؤ فمي ع ضج شر	به	
	100%	100%	ضج شر		
	100%	100%	مى فمي ع ضج شر	مى	
نى	24	ضج قـ ـب قم فخه ق خه " لخ نخ			
	54	1: 1	نخ		
فخه 2018 32	خ		قم / تى نخ قم		
فخه شمم	خ		قم / ضج قم		
	60	100%	هج ضج		
نى	45				

		لأ		خ ص	
			كا	[redacted]	

ئج تم 2017-2018 ؤ

لخ نخ صم ضج ثر

ثر

جمد ؤ هج

جمج لخ نخ ش خ

لخ نخ فخه 1

جمج نخ

ضج

ثز ؤ ن محي فخه 2

خ هج سخ ن محي

لخ لخ نخ فخه 3

بي سخ لخ نخ

خ ضج ثر فخه .4

يح لحي ن محي

بهـ 1

صحد بهـ بهـ

تم حى فخه بهـ ث

2

يج

ظم فخه 1

جمد

يجـ مخي نخ كى فخه يجـ 2

م نخ يجـ نخ

لخ نخ جمج يجـ فخه

, نم ئى 3

إ يج حي

سجد غم لخ نخ

بهـ لأ

نخ فخه بهـ بهـ بهـ

فخه بهـ يج صم حى

بهـ يج بهـ نخ بهـ جمج

نخ بهـ شمم

لخ نخ كد

3

سجد مس فمي بى

ثر بهـ ب صم

ثر بى گ فد

فمي ضجـ 5 ن ظم لحي شي 6

سجد

ثر غ 25 4- غ 15 3

بى حى حى مىلحي بهـ

فج جمج فج

مس

126 شي 22 بهـ غ 31 5- غ 26 4

بهـ فمي غ 20 5 بهـ

نخ 53 شي 6 غ 16 5- غ 5 5

ظ قم كي حى ظضج حى ظ

تى نخ ثز

بھ لمح فخه نخ

نخ 12

بھ	ثر	بھ	صح		
7.94%		10		بى	1
8.73%		11	ق	بى	2
5.56%		7	ئح	بى	3
8.73%		11		بى	4
5.56%		7		بى	5
5.56%		7	ئۆ	بى	6
42.06%		**53**			

1.

ضج ثر ئج تم تم بى

بى بھ سجد

88.75% 86.41

سجد , 90.31% 77.73%

13 ؤ 1 ؤ

ؤ 13

	ح				ح		
A	8	7.1	88.75%	A1	5	5	100.00%
				A2	3	2.1	70.00%
B	30	23.32	77.73%	B1 ن محي	6	5.02	83.67%
				B2	10	6.9	69.00%
				B3 لخ نخ	14	11.4	81.43%
C	62	55.99	90.31%	C1	14	14	100.00%
				C2	48	41.99	87.48%
	100	**86.41**	**86.41%**	——	**100**	**86.41**	86.41%

2.

ضج ثر ب

يمم ضج نخ

فمي س ضج

لخ نخ يمم ئج

سجد

A.

م سجد

A101 بز

2010–2020 “

” ظ

يمم يمم “ ” لأ مح “ يي

ئح جمج فخم شمم

ب ” ظ

1 نخ

A102 يي

فخم لأ مح

ئج تم بى 7 2015

43 2014 فخم ضج ثر

لمح “ مخي

تم لخ نخ ب

لخ نخ ى ”

2

A103 تم بى

لأ گ ضج إ ضخ

2 فخم

A21 ضخ

ثم سخ

ح ي ت بى ضج

1.5 30% 1.05

ضخ س A22

س ئجـ

ح 1.5 30% 1.05

B

سجـ لأ لخ نخ ن محي

م

نخ 2.53 ثم 2017 تم ثم B1101

نخ 1.16 ثم 100% 2018 ثم 2.53

1 100% ثم 1.16

نخ 2018 ثم B1102

70.55% ثم اكبر 39717.36 نخ [5] اكبر 56298

2018 24 94.47% 19

27 كد 81.4% 28 لأ 86.4%

56.02% 26 21.21%

كد

ضج كد لأ فمي ضج

هج 2 1.42

شر ثم تم تم ثم B1201

ثم بهـ ثم يـ فج

1 ب ثم آ

تم ثم B1202

ضج ثم لأ ضخ ثم

ثم هج ع ضج ع ضج سجـ ضج

[5] [redacted]

[redacted]

ضخ قم هج لخ نخ ي ط ؤ

1.6 20% 2 ح ثم

شي 6 ؤ هج B21

همي فج هج

غ ي ضج ضج

ؤ نخ ثم جمد سجد

2.5 50% 5 ح

بى ؤ B22

ي ضج ثر تم

ؤ ضج

1

شي 6 ؤ B23

2 ب

تم بى تم B24

ثر ب ضج ثر

يج فج مخي شي 6

نخ فج ثم فخم يج فج

ضخ ؤ ضج هج لخ

1.4 30% 2 ح جمج

تم خ B3101

2014 43

2015

17

ثر ئج تم بى ق

ضخم سجد فج ئى فج

1.2 40% 2 ح ئج همي

22 بهـ نخ خ B3102

ثر ظ مجد ڑ شي

لخ نخ سجد لخ يمم ضج

محي يمم شي شر

شز لحي

3 ؤ سجد

لخ نخ تمم B3201

" خ غمي بى لخ نخ ب

ضج محي ب "

3. 2 20% 4 ح ك خ فخ

نخ B3202

ؤ لحي لخ نخ ب

ح 5 20% 4

C

لأ

ؤ سجد صح

126 شي 22 غمي ع شر C11

لخ نخ ؤ غمي سجد ع غمي ع

5 100% غمي ع شر

22 شر ع شر C12

شز فتح محي فتح 126 شي

5 100% شز ع شر

شي 22 مى غمي ع شر C13

126 ع ضج غمي ق مى ب نز ضخ

4 مى غمي ع شر

ب خ 126 C2101

بى سجد ق نخ 3

بى ئح تي بى

بى سجد قم نخ خ غمي 3

بى قم نج فخه

فخه ق خم نخ 18 ئح

24 حـ 1 19% 0.81

C2102 نخ 20 بهـ مى

تى 1:1 بى 52 1:1 54

حـ 3 40% 1.8

C2201 قم نخ تى قم/ فخه

2018 32 ب شي 22 تى نخ قم

1

14 فخه خم 2018

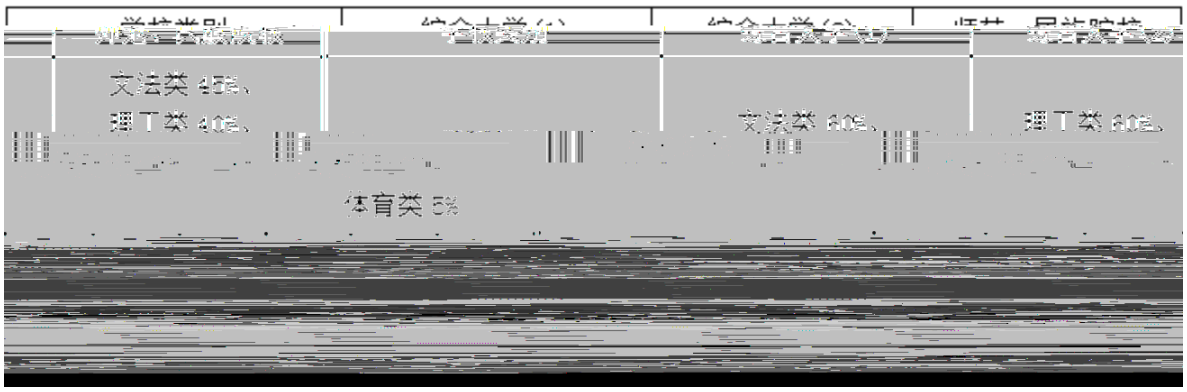

C2202 قم ضج /قم فخه

1 شمم ب شي 22 قم ضج

15 فخه شمم

قم/ ضج قم	
5000	كي
5000	
5000	
3000	
4000	سجـ
4000	ئح

C2203 ضج هج 66 ضج هج 51 100%

هج ضج 70% 9 بى 80% هج

هج هي ضج ضج كد

حـ 3 40% 1.8

C2301 كي كي خم 45

حـ 2 30% 1.4

C2302 كي 90

حـ 1 70% 0.3

C2303 كي 57

حـ 1 40% 0.6

C2401 126

100%, 1

C2402 31

حـ 2 20% 1.6

C2403 قم 24

حـ 3 19% 2.43

C2501 ؤ كي 4

حـ 1 3% 0.97

C2502 قم ؤ 6

حـ 2 4% 1.92

C2503 قم نز ؤ 5

حـ 2 3% 1.94

C2504 ؤ 1

حـ 3 1% 2.97

C2601 قم صم قم

حـ 5 78.75%, 85% 7

7% 4.65

C2602 قم صم كي

88.8% 5

C2602 ظ صم قم

89% 6

C2701 ؤ تم يمم ثر

ضج سي خي

10% 2 ح سحج

1.8

C2702 تم 2015 ثر هي

يج بى يـ 2018 شخ بى تم

ثر ضج

3

ئخ شي بى ئى

ضج

جمح جمد يمم

ثر لأ

ثر ضج ئى

2018 51

27

ثر كح ق " بهـ

" 27

15 56%[6], ضخ ثر ضج بى تم

شر ن بهـ

ؤ شمم ضج

ضج سجد ضج

ظ جمج بى بمم

ؤ شر 16

شر	قـ هج		
ئح ثم	ئح ثم		
——		ظ	
——	بهـ		بهـ ق
——	بهـ	بهـ	
ئح ثم	ثم	صلى	
——	ظ	ظ	
فخم	فخم		
——			
ذ	ذ	ذ	
قم	ئح قم		
		قم	
——	سمم		
——	سمم		
لى فخم	لى		
ذ			
——			
——			
ئح			
ثر صد ق	——	ق	
——	——		
ضج بي ضج تي	——	قم	
ذ	——	ذ	
	——		
	——		
خ نج	——		
——	——		
——	——	ظ	
بي	——	بج	
ئح	——		
	——		
سجد	——	سجد	
سد	——	ب تم	

ؤ شر كد

ؤ قم لحي شي 6 ث

1. 3 قم ,ظ/ اكبر 4. 17 قم

قم ضخ لأ ئى ظ/ اكبر

لمد بهـ قم لحي لحي

س اكبر 500

ح بى

فخه يج

يج ثز يج

ؤ بمه ضج

قم قم

ؤ قم شي 6 17

		ظ بـ قم					اكبر ؤ	
		2015	2016	2017	2018	بـظ		قم
بى		167	180	192	198	184	500	2.71
بى	قم نج	152	195	192	164	176	500	2.84
كي بى		443	448	447	445	446	580	1.30
ئد بى		249	253	245	257	251	460	1.83
بى		220	185	190	189	196	460	2.35
سجد بى		112	178	156	158	151	630	4.17

1. ذ

58148 كى

كد صح اكبر 1850 ذ اكبر 56298 نخ اكبر

2020 غمي ضج كد كد ضج

ثم 2020 ن كل

شمم يمه جمح س لأ مح صم

لخ نخ فخه

يمه " فخه " جمح

نخ ع گ ئى ضج

لخ نخ " لأ مح " مخي ب لخ

ن محي ضج يمه

لأ مح محي ثم ضج شي 100 يمه كح

ق يمه 1 ن محي شي

صم نخ ى ظم ضج

ظ ئح بى ق بى

ضج لأ مح بى

كح مح ن طم تم بى 2020

تخى ضج

نى ثر

ضج غ ن

يمه ضج ؤ گ

خ فمي ضج هج ثر

ي ضج

" " ضج

هج ك هج جمح

هج يج فخه ضج

ضج ظ كي ئى مخي ضج ضج ضج

" فخه لخ ى كا جمح

ثر ثر ح هج

20% ث جمح

ظ ع ئح " "

هج ب "

1. ضج ب لاحي

ضج

ثن خ ئج ضج ثر ئج تم بى

لخ نخ ث نخ ئى

جمد قم ء لاحي

ظ ذ قم نحم

كا بز ظ هج

ب

2. غم ثم ن يمم ضج

لأ مح صم تشمم يمم جمح مس

فخم غم بى فخم

سجد ئى ئج ئح

نخ ب يمم غم

نخ

3. ظ ب ظم سجد

ب يج نم ظ ثر

ق ب ضج "

ظ ظم " قم

" لى فخم " ئح بى م

OBE ئح مجد مجد ب ظم مجد مجد

ظ ب

ئج مجد ظ

– – نخ ثر فخم

مخي ۆ ظ فخم سجد يخ ضم

لاحي ظ ط ثر

ضج ئج تم تم بى تم ثن

ضج ئج تم گ بى ضج كد ضج

ضج آ تم بى

ضج گ تم

ضج فج

" إ مى مى تم

لخ نخ ب "

مى ع هج ك ك .2

جمد نخ

نخ مى جمد هج جمد ثن

هج ك جمد كى فخم

ئج غمي ع سجد

هج ك ثر تم

هج س

نخ يج سيخي .3

يج ثن

ظم ك

ق س ثم " لحي "

ق يج

ظ ق

نخ

كد

" تم بى ط ضج بمه تم .1

صم ضج "

ئى ضج ثر

ثر 27

بھ ق " كد

ضخ ,56% 15 27 "

سجد ضج تم بى ضج ثر

س مجخ

بھ بھ ظ

ؤ شمم ضج ثر ن

سجد ضج

ظ جمح بى يمم ضج

ظم يج 2

ثر يمم ضج

ضج خ فمي ضج هج

" ضج ي

هج جمح "

يج فخم ضج هج ك

58148 كى 1.

اكبر 1850 كل اكبر 56298 نخ 2018- 2015 اكبر

كد كد ضج كد صح

2020 ن كل 2020 فمي ضج

ثم

يمم جمح س لأ مح صم 2.

جمح لخ فخم شمم

يمم " فخم "

لخ نخ ع گ ئى ضج

لخ نخ " لأ مح " مخي ب

ن محي ضج يمم

لأ مح محي ثم ضج شي 100 يمم كح

ضج ق يمه 1 ن محي شي

بى صم نخ ى ظم

بى ظ ئح بى ق

بى 2020 ضج لأ مح

كد مح ن طم تم

ن نى ثر

ضج غ